



Coluniuff
Colégio Universitário
Geraldo Reis

1º REUNIÃO DE RESPONSÁVEIS 2019
DEPARTAMENTO DE ENSINO FUNDAMENTAL 2 E MÉDIO

APRESENTAÇÃO

- ✓ **Nova Direção**
 - ✓ **Atual estrutura organizacional**
 - ✓ **Comissões**
 - ✓ **Comissão de Ensino**
 - ✓ **Departamento de Ensino Fundamental 2 e Médio**
 - ✓ **Setor de Orientação Educacional**
 - ✓ **Setor de Psicologia**
 - ✓ **Professores**
 - ✓ **Disciplinas Regulares**
 - ✓ **Disciplinas Eletivas**
 - ✓ **Normas de avaliação**
 - ✓ **Normas de convivência**
- 

ORGANOGRAMA DA INSTITUIÇÃO COLUNIUFF

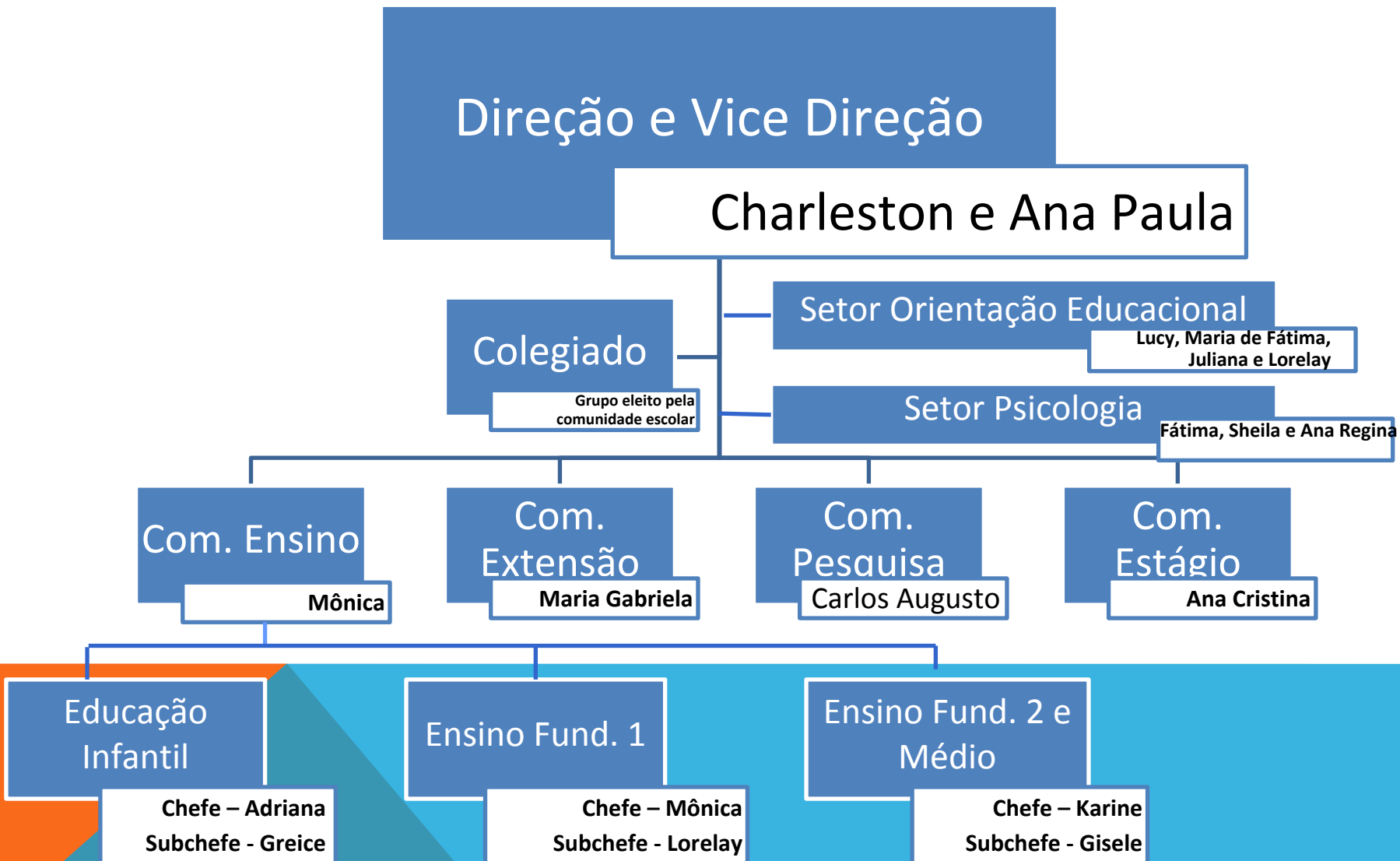

LOCAIS DE ATENDIMENTO/ FUNCIONAMENTO

Direção e Vice Direção

Secretaria – 2º Pav.

Direção – 2º pav.

Colegiado

Setor Orientação Educacional

O.E. - 2º e 3º pav.

Setor Psicologia

Psicologia -2º e 3º Pav.

Com. Ensino

Sl. Comissões

Com. Extensão

Sl. Comissões

Com. Pesquisa

Sl. Comissões

Com. Estágio

Sl. Comissões

Educação Infantil

Sl. Ed. Infantil

Ensino Fund. 1

Sl. Comissões

Ensino Fund. 2 e Médio

Sl. Comissões

Sl. Comissões – 2º Pav.

DISCIPLINAS REGULARES

- **Avaliada pela frequência e aproveitamento do aluno, por meio de nota;**
- **Habilidades e competências atitudinais;**
- **Mínimo de 3 instrumentos de avaliação no trimestre,**
- **Para o Ens. Fund. 2 e 1° e 2° anos do E. Médio, na área de ciências da natureza, avaliação também associada ao desenvolvimento de trabalho em grupo para a SNCT.**
- **Média 6,0.**

DISCIPLINAS ELETIVAS – APENAS PARA EF2

- **Grupo de 6 disciplinas, por dia de atendimento, na qual o aluno deverá escolher 1°, 2° e 3° opção, a fim de cursar apenas 1 ao dia;**
- **Avaliada pela frequência e aproveitamento do aluno;**
- **Avaliação com nota a cada trimestre e no final do ano a média aritmética das 6 disciplinas cursadas no período letivo.**
- **Método de avaliação de livre escolha do professor.**

NORMAS DE AVALIAÇÃO

- **Dispõe das regras para realizar as avaliações regulares, bem como os procedimentos necessários à solicitação de segunda chamada, prazos, direitos e deveres dos estudantes.**

NORMAS DE CONVIVÊNCIA

- **Dispõe das regras gerais relacionadas ao convívio no cotidiano escolar. Uso do uniforme, horário de entrada, material de apoio, saídas, etc...**

**TODAS AS NORMAS ESTÃO DISPONÍVEIS NO SITE
DO COLUNIUFF
COLUNI.SITES.UFF.BR**

INFORMES GERAIS

- ❖ **Uso do celular – caixinha para depósito dos celulares nas salas de aula**
- ❖ **Atividades Extra Curriculares**
- ❖ **Projeto de iniciação científica – Pibiquinho**
- ❖ **Saídas de cunho pedagógico**
- ❖ **Outros assuntos**

APROVAÇÕES ENEM 2019

Giovanna Dos Santos De Carvalho - **ARQUITETURA - PUC**

Júlia Costa Cabral - **ENGENHARIA DE PRODUÇÃO UERJ**

Lethícia Barroso Reis - **MEDICINA VETERINÁRIA - UFF**

Lincoln Souza Silva - **GASTRONOMIA - UFRJ**

Lucas Coutinho Da Silva - **EDUCAÇÃO FÍSICA - UFRJ**

Lucas Pereira Dos Santos - **EDUCAÇÃO FÍSICA - UFF**

Lucas Vilas Boas Maia - **ENGENHARIA ELÉTRICA - UFF**

Maria Izabel Da Silva Souza - **PEDAGOGIA - UERJ**

Max Emiliano Guimarães Do Paraizo - **SERVIÇO SOCIAL - UFF**

Micaela Mascarenhas Bonifacio Da Costa - **LETRAS - UFF**

Yasmin Chagas Da Silva Santos - **PEDAGOGIA - UERJ**

Yuri Marques Do Nascimento - **ESTATÍSTICA - UFF**